Città di Codroipo

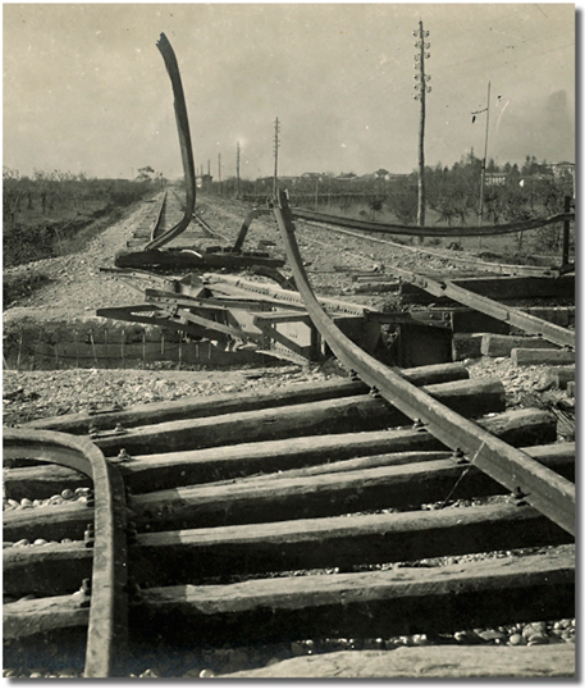

CAVALLI 8 UOMINI 40

BINARI IN GUERRA

Il vostro tempo è prezioso. Nel caso dobbiate trascorrerlo in attesa in questa stazione, vi invitiamo a impiegarlo osservando le immagini di questa esposizione.
Si tratta di un viaggio attraverso le linee ferroviarie che molti di voi percorrono quotidianamente per raggiungere i luoghi di lavoro o studio.
Le stazioni ritratte, che oggi sono entrate a far parte della nostra vita, un secolo fa sono state testimoni di una tragedia che ha cambiato il mondo per sempre: la prima guerra mondiale.
Attraverso questa mostra, il cui allestimento è stato curato dall'***Associazione Carsoetrincee***, si vuole far riflettere su un bene, la Pace, che troppe volte diamo per scontato ma che in realtà dobbiamo coltivare con la massima dedizione.

Sabato 7 luglio 2018 ore 10,30
presso la Sala Consiliare del Comune di Codroipo

Presentazione della mostra a cura di Sergio Spagnolo
Presidente dell'Associazione Storico Ricreativa Carsoetrincee
realizzatrice del percorso espositivo in collaborazione con
Rete Ferroviaria Italiana

La Mostra fotografica, che toccherà alcune delle principali stazioni del Friuli Venezia Giulia, sarà visitabile presso il Municipio di Codroipo fino al 13 luglio in orario di apertura degli uffici e in seguito sarà esposta presso la Stazione ferroviaria di Codroipo fino al 20 agosto 2018