

MODULO DI ADESIONE AI CORSI

Nome _____

Cognome _____

Indirizzo _____

CAP _____

Città _____

Tel. _____

E-Mail _____

PARTECIPA AL CORSO IN QUALITÀ DI

- Assistente sociale
- Amministratore di sostegno
- Persona interessata alla tematica

Si autorizza il trattamento dei dati personali secondo la norma vigente.

Firma _____

Data _____

Si autorizza all'invio di materiale informativo sui prossimi eventi dedicati all'Amministrazione di Sostegno organizzati dall'UTI Friuli Centrale.

Firma _____

Data _____

Si prega di inviare il presente modulo via e-mail a segreteriaacorsi@hattivalab.org o via fax al numero 0432 309 994

Segreteria organizzativa: Laura Blasutig
Hattiva Lab Coop. Soc. Onlus - Via Porzùs, 62 - 33100 Udine
Tel. 0432 294 417

LO SPORTELLO

Si ricorda che è attivo lo Sportello per la promozione e supporto all'istituto dell'Amministratore di Sostegno dell'UTI Friuli Centrale per i Comuni di Campoformido, Martignacco, Pagnacco, Pasian di Prato, Pavia di Udine, Pozzuolo del Friuli, Pradamano, Tavagnacco e Udine.

COSA OFFRE:

- Attività di informazione e orientamento sulla figura dell'Amministratore di Sostegno.
- Consulenza, assistenza e supporto al cittadino e agli operatori prima e/o dopo la nomina dell'Amministratore di Sostegno per la presentazione di pratiche e nei rapporti con il Tribunale, coordinamento con i servizi territoriali, specialistici e del terzo settore.
- Collaborazione con le organizzazioni del No Profit che si occupano del tema.

SEDI E ORARI DI APERTURA:

▶ Lunedì, martedì e venerdì dalle 9.00 alle 13.00

Hattiva Lab Onlus - Via Porzùs 62, **Udine**

▶ Mercoledì dalle 14.00 alle 18.00

Ospedale "Santa Maria della Misericordia" Udine

c/o Punto Unico Integrato, Padiglione n. 16, piano rialzato (ingresso da Via Colugna)

▶ Giovedì dalle 8.30 alle 11.30

(la segreteria è attiva fino alle ore 13.00)

Tribunale di Udine - Piano Terra,

Lato "ex sorveglianza", Stanza n. 4

▶ Ogni secondo lunedì del mese dalle 14.30 alle 17.30

Martignacco presso sede Municipale

▶ Ogni primo giovedì del mese dalle 14.30 alle 17.30

Tavagnacco presso sede municipale (ala vecchia)

a Feletto Umberto

mail: sportelloads.udine@gmail.com - Fax: 0432 309 994

Si riceve su appuntamento. Per prendere appuntamento chiamare il numero 0432 566 159.



con la collaborazione organizzativa di
Hattiva Lab Cooperativa Sociale Onlus
via Porzùs, 62_33100 Udine

L'iniziativa è realizzata con il contributo della
Regione Autonoma Friuli Venezia Giulia (L.R. 19/2010).

UNIONE TERRITORIALE INTERCOMUNALE
DEL FRIULI CENTRALE
SISTEMA LOCALE SERVIZI SOCIALI

CORSO DI FORMAZIONE SU AMMINISTRATORE DI SOSTEGNO

una figura di appoggio e protezione sociale

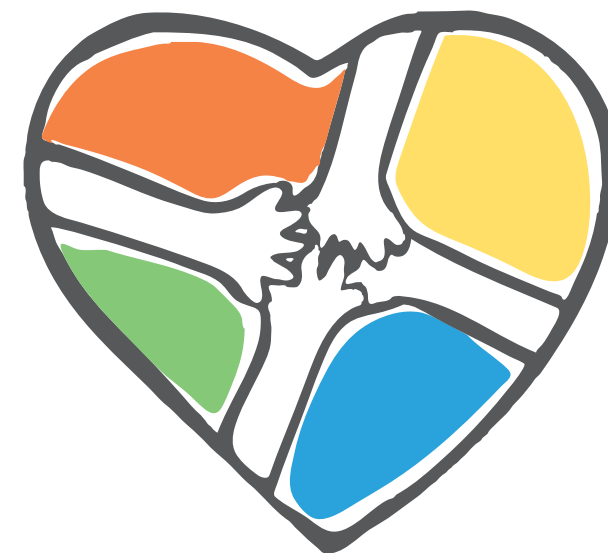

c/o Hattiva Lab Onlus
Via Porzùs, 62_Udine

COS'È L'AMMINISTRATORE DI SOSTEGNO? Si tratta di un istituto a salvaguardia dei “soggetti deboli”, ovvero di coloro i quali, in conseguenza di disabilità fisiche, psichiche o semplicemente per uno stato di emarginazione presentano aspetti di fragilità e vulnerabilità nel contesto sociale. Con la minore limitazione possibile della capacità di agire del soggetto, l'Amministratore di Sostegno collabora o agisce in prima persona con l'obiettivo di tutelare e perseguire gli interessi dell'amministrato, non solo per quanto riguarda gli aspetti economici, ma anche gestionali ed organizzativi di vita, mediante interventi temporanei o permanenti. La procedura per la nomina dell'Amministratore di Sostegno si avvia con un ricorso da presentarsi alla Cancelleria del Giudice Tutelare presso il Tribunale del luogo di residenza del beneficiario.

A CHI SI RIVOLGE? A tutti coloro i quali non sono in grado di provvedere autonomamente ai propri interessi.

CHI PUÒ RICHIEDERE LA NOMINA? Il beneficiario stesso, il coniuge, il convivente, i parenti entro il quarto grado e gli affini entro il secondo grado, i Servizi sanitari e i Servizi sociali, il tutore, il curatore e il Pubblico Ministero.

CHI PUÒ ESSERE NOMINATO AMMINISTRATORE DI SOSTEGNO? Possono essere nominati amministratori di sostegno il coniuge, il convivente, il padre, la madre, il figlio, il fratello o la sorella, il parente entro il 4° grado o colui il quale è stato designato dal beneficiario con atto pubblico o scrittura privata autenticata. Possono essere altresì nominate anche, in persona del legale rappresentante, le persone giuridiche pubbliche e private, le associazioni e le fondazioni e gli operatori dei servizi pubblici o privati, ma solo a condizione che non abbiano in carico il beneficiario.

COSA FA L'AMMINISTRATORE DI SOSTEGNO? L'attività dell'Amministratore di Sostegno si modula in base alle necessità del singolo beneficiario: “un abito cucito su misura”. Egli agisce non per la persona debole, ma con la persona debole. Nel compimento degli atti affianca o sostituisce il beneficiario, in base alle disposizioni contenute nel decreto di nomina. Riferisce periodicamente al Giudice.

CORSO DI FORMAZIONE SULL'AMMINISTRATORE DI SOSTEGNO

L'UTI Friuli Centrale propone un corso di formazione di base sulla figura dell'Amministratore di Sostegno.

Il corso è articolato in due serate e si rivolge a tutte le persone interessate ad approfondire la tematica. Il percorso formativo mira a dare spazio agli aspetti normativi, procedurali e di connessione con i servizi sociali e sociosanitari.

Il corso è a numero chiuso ed è necessario iscriversi compilando il modulo sul retro.



Date e programma degli incontri:

▶ GIOVEDÌ 21 FEBBRAIO 2019
DALLE 18.30 ALLE 20.30

“L'AMMINISTRATORE DI SOSTEGNO: UN INTERLOCUTORE PER IL SERVIZIO SOCIALE.”

Una forma di tutela della persona fragile sempre più diffusa e significativa nel tessuto sociale. Quali le possibili collaborazioni con il Servizio Sociale.

Apertura lavori:

Antonio Impagnatiello, Responsabile del Servizio Sociale dei Comuni dell'Ambito Friuli Centrale.

Relatore:

Paola Gusmani, Assistente Sociale UTI Friuli Centrale.

▶ GIOVEDÌ 28 FEBBRAIO 2019
DALLE 18.30 ALLE 20.30

“AMMINISTRATORE DI SOSTEGNO: COSA COME E PERCHÉ”

Un incontro volto alla definizione del quadro normativo e all'illustrazione degli aspetti fondamentali dell'istituto, con particolare riferimento a doveri e responsabilità dell'ADS, e con l'esposizione della procedura di nomina presso il Tribunale.

Relatore:

Raffaella Maria Gigantesco,
Giudice Tutelare presso il Tribunale di Udine.

Sede del corso:

Il corso si svolgerà presso la sede della Cooperativa Sociale Hattiva Lab in via Porzùs, 62 a Udine (Ud).

N.B. Sono stati richiesti i crediti formativi all'Ordine degli Assistenti Sociali FVG.