

COME ISCRIVERSI via Fax o Mail entro il 16-03-2012

■ **SCARICARE LA SCHEDA DI ISCRIZIONE** sul web:
www.mdstudiocongressi.com

■ **COMPILARLA IN OGNI SUA PARTE E SPEDIRLA:**
segreteria organizzativa:

Fax: 0432 507533

mail: info@mdstudiocongressi.com

Il pagamento può essere effettuato in versamento:

Bonifico bancario: POSTE ITALIA SPA

IBAN: IT20X0760112300000036744555

Intestato a:

md studio congressi Snc - Via Roma, 8 - 33100 UDINE

Causale: Cognome partecipante

Convegno ANPEP -23 MAR 2012

oppure

Bollettino postale: CCP: 36744555

Intestato a: md studio congressi Snc - Via Roma, 8
33100 UDINE

Causale: Cognome partecipante

Convegno ANPEP -23 MAR 2012



PROVIDER ECM

Accreditato dal Ministero della Salute con numero 440
www.careperinatologia.it - info@aicipprovider.org
Tel.: 3280509467 - Ref.: Dott.ssa Claudia Giustardi

ANPEP - Scuola di Educazione Prenatale "Adriano Milani
Comparetti" 31015 - CONEGLIANO (Tv) Via Padova, 37
Tel. / Fax 0438 73 4 29 -sede@sedeanpep.it - www.anpep.it

COMITATO ORGANIZZATORE E SCIENTIFICO

Maurizio De Vanna

Gino Soldera

Monica Steiner

RICHIESTO PATROCINIO

REGIONE AUTONOMA FRIULI VENEZIA GIULIA

UNIVERSITA' DEGLI STUDI DI TRIESTE

DIPART. DI SCIENZE MEDICHE CHIRURGICHE
DELLA SALUTE

IRCCS BURLO GAROFOLO

ORDINE DEI MEDICI

ORDINE DEGLI PSICOLOGI

FACOLTA' DI MEDICINA

FACOLTA' DI PSICOLOGIA

SOCIETA' ITALIANA DI PSICHIATRIA

L'AIGOC (Associazione Italiana Ginecologi e Ostetrici Cattolici)

AICIP (Associazione Nazionale per la Cure in Perinatologia)

O.M.A.E.P.

Organisation Mondiale des Associations
pour l'Éducation Périnatale

A.P.P.P.A.H. The Association for Prenatal
and Perinatal Psychology and Health

MASTER IN OSTETRICIA
e COUNSELING SOCIO SANITARIO

ASSOCIAZIONI DI VOLONTARIATO

ABC (Associazione Bambini Chirurgici)

CAV (Centro di Aiuto alla Vita "Marisa")

SCRICCIOLO

ANPEP SEDE DI TRIESTE
in Memoria di Dario Casadei

ASSOCIAZIONE CONTRO IL DOLORE
in Memoria di Giuseppe Mocavero

convegno nazionale



La **sensibilità** umana nella **vita prenatale**

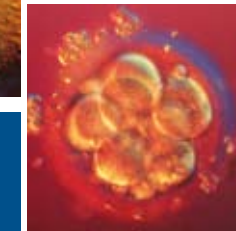
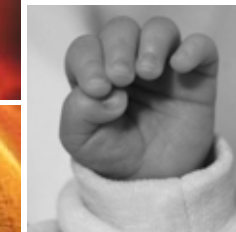
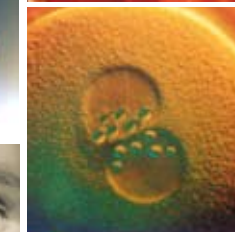

23
marzo
2012

Trieste

ore 09.00 - 13.30 - ore 14.30 - 17.30

Auditorium Allianz Largo Irneri 1

Ottimizzazione delle condizioni di vita

Siamo convinti che solo un cambiamento degli atteggiamenti, della filosofia e della pratica di base nei confronti delle condizioni prenatali della vita umana condurrà all'umanizzazione di quelle società, verso la non-violenza, al comune rispetto per la vita e alla tolleranza per la libertà dell'individuo e la sua autorealizzazione.

Finché non adotteremo un approccio mentale e sociale nei confronti della vita prenatale, tutti i cambiamenti positivi sulla faccia della terra resteranno sulla superficie ed esisterà sempre il pericolo di minacce contro i bisogni e i diritti umani di base, contro i valori culturali e tradizionali, contro la civilizzazione e la libertà.

La visione ottimale da tener presente è quella di una società che nutra grande rispetto per la vita, espressa da ogni individuo, in modo da ottenere un mondo non-violento e socialmente sano.

Il rispetto per vita

La consapevolezza che il feto è già una personalità, un partner psicologico e sociale per i propri genitori e, grazie a loro, per la società intera, deve essere messa in primo piano.

Se saremo in grado di garantire che ogni bambino sia amato e desiderato fin dall'inizio, che sia trattato con rispetto e che il rispetto per vita sia posto al gradino più alto nella scala dei valori umani, e se potremo ottimizzare le fasi della vita prenatale e perinatale senza la frustrazione dei bisogni di base, senza influenze aggressive e psicologicamente nocive, il risultato potrebbe essere quello di una società non-violenta.

Il modo in cui trattiamo nostro figlio è lo stesso con cui nostro figlio tratterà il mondo.

Destinatari

Il Convegno è destinato ad operatori che lavorano nell'ambito sociale e sanitario che esprimono un particolare interesse verso la possibilità di contribuire ad una maggiore relazione tra il bambino ed i genitori in attesa.

Note organizzative

Per esigenze organizzative si prevede un numero di partecipanti fino ad un massimo di **150, in ordine di iscrizione**. Il convegno formativo è **accreditato ECM** per le figure di **psicologo, educatore professionale, ostetrica, medico, infermiere, infermiere pediatrico, logopedista**.

Iscrizioni

quota d'iscrizione: € 50.

€ 30 per studenti e iscritti e abbonati all'ANPEP. Inviare la scheda allegata compilata in ogni sua parte, unitamente a copia del pagamento.

Programma

h 09.00 *Saluto delle autorità*

h 09.15 *Introduzione*

Melato M., Guaschino S., Ricci G.,

I° SESSIONE - De Vanna M. - Gerbino W.

h 09.30 *Lo sviluppo ed espressività del feto*

Tajani E.

h 10.15 *La sensibilità del concepito e il ruolo dei genitori*

Noia G.

h 11.00 *Coffee break*

h 11.15 **TAVOLA ROTONDA - Soldera G.**

Promuovere la pratica dell'educazione prenatale per il benessere della società

Beghi A., Cervi G., Gasparini M.,

Steiner M., Tallandini A.M., Travan L., Tudech M.

h 13.30 *PAUSA PRANZO*

II° SESSIONE - Baraggino E., Paoletti A.

h 14.30 *Testimonianze*

Associazione di Volontariato ABC

Associazione di volontariato Scricciolo

Associazione di volontariato CAV

h 15.00 *Un paradosso: quello che sa la mente precognitiva*

del feto, del neonato, del bambino non può venire da una loro forma di coscienza?

Sozzi C.

h 15.20 *Analisi dei movimenti fetali: casualità o azione?*

D'Ottavio G., Zoia S.

h 15.40 *La struttura della psiche nel feto*

Righetti P.L.

h 16.00 *Conseguenze epigenetiche dei traumi prenatali*

De Vanna M.

h 16.20 *Il bonding e la stimolazione prenatale*

Lafuente M. J.

h 16.40 *I bisogni del bambino*

dalla vita prenatale alla nascita

Giustardi A.

Conclusioni - Soldera G.

Compilazione e consegna questionari ECM

Moderatori e Relatori

Baraggino Ezio

UOC di Ostetrica e Ginecologia, Università di Trieste

Beghi Alessia

Scuola di Vita Prenatale "Adriano Milano Comparetti" TV

Cervi Gina *Ostetrica - Università di Trieste*

De Vanna Maurizio

Dir. Clinica Psichiatrica, Università di Trieste

D'Ottavio Giuseppina *Dip. Ostet. e Ginec. SSD Diagnostica*

Ecografia Prenatale e Ginecologica - I.R.C.C.S Burlo Garofolo Trieste

Gasparini Mario

Clinica di Ostetrica e Ginecologia, Università di Udine

Gerbino Walter *Presidente della Facoltà di Psicologia*

Università di Trieste

Giustardi Arturo

Dir UOC di Neonatologia e Pediatria della Clinica Lourdes - Napoli

Guaschino Secondo *Dir. Clinica di Ostetrica e Ginecologia*

I.R.C.C.S Burlo Garofolo Trieste

Lafuente Maria Josefa *Facoltà di psicologia, Departament de*

Psicologia Evolutiva i de l'Educació Univ. di Valencia (Spagna)

Melato Mauro *Dir. Generale dell'I.R.C.C.S Burlo Garofolo Trieste*

Noia Giuseppe *Docente di Medicina dell'Età Prenatale*

Università Cattolica del Sacro Cuore di Roma e Responsabile

del Centro Diagnosi e Terapia Fetale - Policlinico Gemelli

Paoletti Alda *Coordinatore Master in Ostetrica*

e Counseling Sociosanitario, Università di Trieste

Ricci Giuseppe *Presidente del Corso di Laurea in Ostetrica*

I.R.C.C.S Burlo Garofolo Trieste

Righetti Pier Luigi *Facoltà di Psicologia, Università di Padova*

Soldera Gino *Presidente ANPEP*

Sozzi Chiara *Pedagogista, esperta di relazioni familiari, Milano*

Steiner Monica *Psicologa-Psicoterapeuta, Università di Trieste*

Tajani Ernesto *UO di Ostetrica e Ginecologia di Corato e Terlizzi (Ba)*

Tallandini Anna Maria *Università di Trieste*

Tudech Maria *Federaz. Regionale per la Vita del Friuli Venezia Giulia*

Travan Laura *Dipartimento di Terapia Intensiva Neonatale*

I.R.C.C.S. Burlo Garofolo Trieste

Zoia Stefania *SCO di Neuropsichiatria Infantile*

e Neurologia Pediatrica, I.R.C.C.S. Burlo Garofolo Trieste