

## Il Corso

Corso di formazione articolato in **3 giornate**, per un totale di **6 ore**, rivolto a tutte le persone interessate ad approfondire la tematica. Il percorso formativo mira a dare spazio agli aspetti normativi, procedurali, relazionali e di connessione con i servizi sociali e sociosanitari. Il corso è gratuito e a numero chiuso, per iscriversi è necessario compilare e trasmettere via mail o fax il modulo di adesione qui allegato.

### Aspetti procedurali: Dal Ricorso alla Nomina.

**27 febbraio 2014 ore 18.00 - 20.00**

presso la "Sala Ajace", Piazza della Libertà, Udine.

L'ingresso all'incontro per le persone diversamente abili potrà avvenire utilizzando l'ingresso da Via Rialto presso la Portineria del Comune di Udine dotato di apposito scivolo.

Relatore: Raffaella Gigantesco  
Magistrato del Tribunale di Udine

### L'Amministratore di Sostegno: Normativa Nazionale e Regionale.

**6 marzo 2014 ore 18.00 - 20.00**

presso la "Sala Ajace", Piazza della Libertà, Udine.

L'ingresso all'incontro per le persone diversamente abili potrà avvenire utilizzando l'ingresso da Via Rialto presso la Portineria del Comune di Udine dotato di apposito scivolo.

Relatore: Martino Benzoni  
Avvocato in Udine e Amministratore di Sostegno

### I Servizi sul Territorio a Favore delle Fragilità.

**13 marzo 2014 ore 18.00 - 20.00**

presso la "Sala Ajace", Piazza della Libertà, Udine.

L'ingresso all'incontro per le persone diversamente abili potrà avvenire utilizzando l'ingresso da Via Rialto presso la Portineria del Comune di Udine dotato di apposito scivolo.

Relatore: Miriam Totis  
Assistente sociale, Responsabile del Servizio Sociale  
dei Comuni, Ambito distrettuale della Carnia 3.2.

## Lo Sportello

Dal 1° febbraio 2013 il Comune di Udine, in qualità di ente gestore del servizio sociale dei Comuni dell'Ambito Distrettuale n. 4.5 dell'Udinese, ha attivato lo **sportello per la promozione e supporto all'istituto dell'Amministratore di Sostegno** per i Comuni dell'Ambito Distrettuale n. 4.5 dell'Udinese (Campoformido, Martignacco, Pagnacco, Pasian di Prato, Pavia di Udine, Pozzuolo del Friuli, Pradamano, Tavagnacco, Udine).

### Cosa offre:

- Attività di informazione e orientamento sulla figura dell'Amministratore di Sostegno.
- Consulenza, assistenza e supporto al cittadino e agli operatori prima e/o dopo la nomina dell'Amministratore di Sostegno per la presentazione di pratiche e nei rapporti con il Tribunale, coordinamento con i servizi territoriali, specialistici e del terzo settore.
- Collaborazione con le organizzazioni del No Profit che si occupano del tema.

### Sede e orari di apertura:

La sede dello sportello è in **via Villalta, 59 a Udine**.

Gli orari di apertura sono i seguenti:  
da lunedì a giovedì dalle ore 9.30 alle 12.30  
venerdì dalle ore 14.30 alle 17.30.

**Si consiglia di fissare un appuntamento.**

sportelloloads.udine@gmail.com

Tel. 0432 1790188

Fax: 0432 309994



Con la collaborazione organizzativa di  
HATTIVA LAB Soc. Coop. Via Micesio, 31 – 33100 Udine  
[www.hattivalab.org](http://www.hattivalab.org)



## Corso di formazione su Amministratore di Sostegno

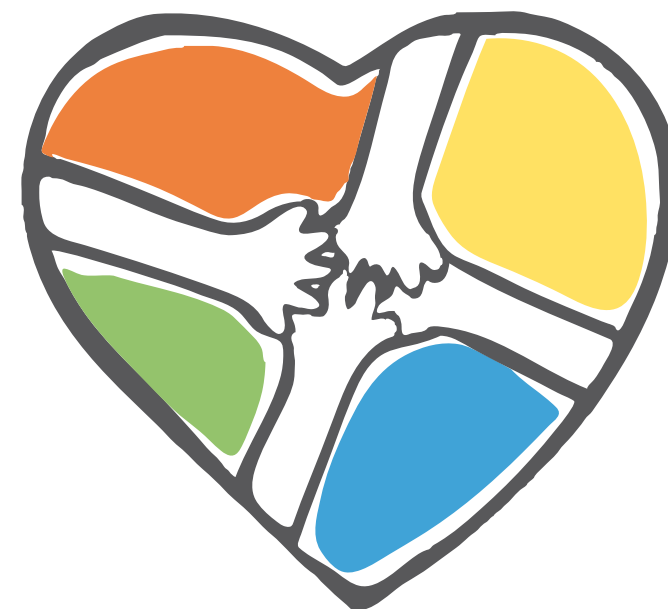

Una figura di appoggio e protezione sociale.

# Cos'è l'Amministratore di Sostegno?

La legge 9 gennaio 2004 numero 6 istituisce l'amministrazione di sostegno: un istituto a salvaguardia dei "soggetti deboli", ovvero di coloro i quali, in conseguenza di disabilità fisiche, psichiche o semplicemente per uno stato di emarginazione sociale presentano aspetti di fragilità e vulnerabilità nel contesto sociale.

Con la minore limitazione possibile della capacità di agire del soggetto, l'amministratore di sostegno si prende cura delle persone prive in tutto o in parte di autonomia, nel compimento delle mansioni della vita quotidiana, mediante interventi sostitutivi o di sostegno temporanei o permanenti.

La caratteristica fondamentale è data, in via principale, dal contribuire alla protezione e cura della persona in difficoltà e, in via secondaria, dalla tutela del suo patrimonio. Viene infatti considerato una sorta di progetto di sostegno esistenziale che si accompagna agli interventi professionali messi in atto dalla rete territoriale dei servizi sociali e sanitari.

## A chi si rivolge?

A tutti coloro i quali non sono in grado di provvedere autonomamente ai propri interessi.

## Chi può richiedere la nomina?

Il beneficiario stesso, il coniuge, il convivente, i parenti entro il quarto grado e gli affini entro il secondo grado, i Servizi sanitari e i Servizi sociali, il tutore, il curatore e il Pubblico Ministero.

## Quali gli strumenti ed i tempi per l'attivazione?

La procedura per la nomina dell'amministrazione di sostegno si avvia con un ricorso da presentarsi alla Cancelleria del Giudice Tutelare presso il Tribunale del luogo di residenza del beneficiario. Il Giudice fissa un'udienza nella quale dovrà,



ove possibile, sentire personalmente l'interessato ed una volta valutati i bisogni e le richieste dello stesso, emetterà il decreto di nomina. Punto di forza dell'istituto è la rapidità della procedura: la nomina dell'amministratore dovrebbe avvenire entro 60 giorni dalla richiesta.

## Chi può essere nominato Amministratore di Sostegno?

Possono essere nominati amministratori di sostegno il coniuge, il convivente, il padre, la madre, il figlio, il fratello o la sorella, il parente entro il 4° grado o colui il quale è stato designato dal beneficiario con atto pubblico o scrittura privata autenticata. Possono essere altresì nominate anche, in persona del legale rappresentante, le persone giuridiche pubbliche e private, le associazioni e le fondazioni e gli operatori dei servizi pubblici o privati, ma solo a condizione che non abbiano in carico il beneficiario, cioè direttamente coinvolti nella cura dell'interessato stesso.

## Cosa fa l'Amministratore di Sostegno?

Non è un erogatore di prestazioni, né un contabile, né tanto meno un pacchetto monolitico di attività, insuscettibili di variazioni. L'attività dell'amministratore di sostegno si modula in base alle necessità del singolo beneficiario: "un abito cucito su misura". Egli agisce non per la persona debole, ma con la persona debole. Nel compimento degli atti affianca o sostituisce il beneficiario, in base alle disposizioni contenute nel decreto di nomina. Riferisce periodicamente al Giudice.

## Perché fare l'Amministratore di Sostegno?

Per realizzare, attraverso il proprio operato, il progetto di vita di coloro i quali non sono in grado di prendersi cura dei loro interessi. Un traguardo da prefiggersi, salvaguardando la dignità e la sovranità del beneficiario e, soprattutto, presidiando la sua capacità di agire.

# Modulo d'adesione

Nome

Cognome

Indirizzo

CAP

Città

Tel.

Mail

Partecipa al corso in qualità di:

- Amministratore di sostegno
- Partecipante alla precedente serata di sensibilizzazione sulla figura dell'amministratore di sostegno
- Persona interessata alla tematica

Si autorizza al trattamento dei dati personali secondo la normativa vigente.

Firma

Data

Si prega di inviare il presente modulo via e-mail a [segreteriacorsi@hattivalab.org](mailto:segreteriacorsi@hattivalab.org) o via fax al numero 0432 309 994, o consegnarlo a mano presso la sede di Hattiva Lab.

Il corso è a numero chiuso e sarà data precedenza a coloro che già ricoprono il ruolo di Amministratore di sostegno e a tutti coloro che hanno già partecipato agli incontri di sensibilizzazione sulla figura dell'amministratore di sostegno organizzati nei mesi di gennaio e febbraio 2014 presso i comuni dell'Ambito Distrettuale n. 4.5 dell'udinese.

Segreteria Organizzativa: Ilaria Meglio  
Hattiva Lab Coop. Soc. Onlus – Via Villalta, 59 – 33100 Udine  
Tel. 0432/512635